

Município das Caldas da Rainha

Unidade de Recursos Humanos

**Mapa de Pessoal**

2015

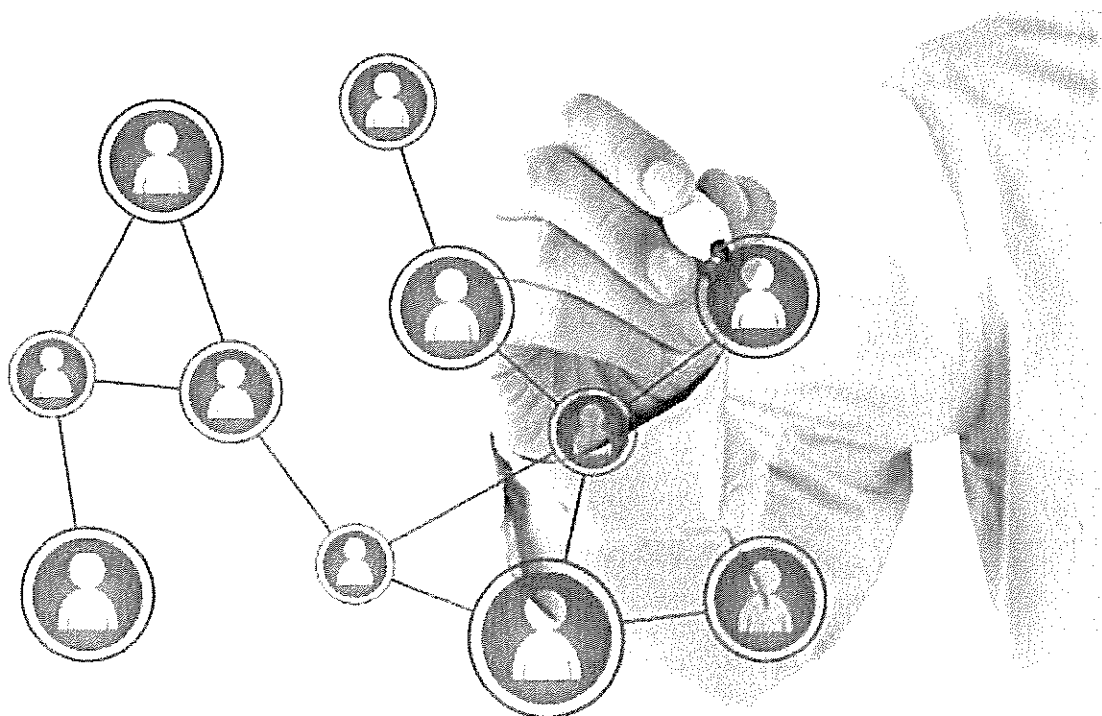

Mapa de Pessoal - 2015 -  
Artigo 29.º da Lei n.º 35/2014, de 20 de Junho (LTFP)

Atribuições Competências Actividades	Unidade orgânica/centros de competência ou de produção/área de actividades	Cargos/carreiras/categorias													N.º Trabalhador	Nome	Área de formação académica e/ou profissional	N.º de trabalhadores	Postos de trabalho						Observações								
		Chefe de Gabinete	Adjunto Presidência	Secretário Presidência	Secretário Vereação	Chefe de Divisão	Técnico Superior	Técnico de Informática grau 1	Técnico de Informática grau 2	Coordenador Técnico	Fiscal Municipal Especialista Principal	Fiscal Municipal Principal	Fiscal Municipal 2.ª Classe	Assistente Técnico					Encarregado geral Operacional	Encarregado Operacional	Assistente Operacional	Contratos por tempo indeterminado		Contratos por tempo determinado ou determinável		Comissões de serviço	Outras situações						
																						Preenchidos a CTI	Mobilidade	A ocupar				Preenchidos a CTC	A ocupar				
Gabinete de Apoio à Presidência		1																956	Ana Paula Couto de Silveira e Neves		2									1			
			1																691	João Pedro Loureiro Frade										1			
	sub total:	1	1	0	0	0	0	0	0	0	0	0	0	0	0	0	0	0					0	0	0	0	0	0	0	0	2		
Gabinete de Apoio à Vereação				1															52	João Manuel Domingues Santos		1	1								Encontra-se em comissão de serviço em Secretário da Vereação		
					1																												
	sub total:	0	0	0	1	0	0	0	0	0	0	0	0	0	0	0	0	0															
Gabinete de Tecnologias de Informação e Comunicação							1												822	Jacinta Maria Marques Paulo			1										
								1												591	Elsa Regina Cardoso Silva Costa			1									
																				983	Sergio Miguel Ribeiro Almeida			1									
sub total:	0	0	0	0	0	0	1	1	0	0	0	0	0	0	0	0	0						3	0	0	0	0	0	0	0	0		
Serviço de Apoio Técnico e Administrativo						1													817	Ana Filipa Serrenho Coutinho	Design/Tecnologias Multimédias			1									
						1													648	Célia Maria Silva Marques	Comunicação Social			1									
																			73	Isabel Maria Santos Tomás Carreira Alves				1									
																			388	Teresa João Antunes Duarte Varanda				1									
																			256	Maria Cristina Simões Nobre Ricardo				1									
																			440	Ana Isabel Silva Neto Ferreira				1									
																			482	Ana Cristina Santos Coelho Fonseca				1									
						1													492	Vânia Mafalda Costa Borges Ferreira					1								Mobilidade Câmara de Alcobaça
																			537	Américo Manuel Duarte Rego				1									
																			584	Clara Maria Santos Sousa				1									
							1												572	José Emanuel Malvar Ferreira	Engenharia Civil			1									
							1												580	Sónia Filipa Meira Oliveira Lopes	Arquitectura			1									
							1												794	Rui Miguel Tormenta Neto Francisco	Arquitectura			1									
sub total:	0	0	0	0	0	6	0	0	0	0	0	0	0	1	6	0	0						12	1	0	0	0	0	0	0	0		
Gabinete Técnico e Floresta						1													738	Paula Catarina Henriques Almeida	Engenharia Floresta		1	1									
	sub total:	0	0	0	0	0	1	0	0	0	0	0	0	0	0	0	0						1	0	0	0	0	0	0	0	0		
Serviço Médico Veterinário						1													857	Daniela Maria Brás Daniel S. Palva Calado	Medicina Veterinária		1	1								Estagiária	
	sub total:	0	0	0	0	0	1	0	0	0	0	0	0	0	0	0	0						1	0	0	0	0	0	0	0	0		
Serviço Municipal de Protecção Civil						1													263	Gui Santos Pereira Caldas	Engenharia Protecção Civil		2	1									
																			429	José António Sousa Silva	COM				1								
	sub total:	0	0	0	1	0	1	0	0	0	0	0	0	0	0	0	0							1	0	1	0	0	0	0	0	0	
Departamento de Administração Geral						1													66	Eugénia Maria Vasques Lopes Sargento Grilo	Direito, Economia, Administração Pública ou Gestão		3	0					1		Comissão de serviço como Directora de Departamento #subs		
																			49	António Júlio Correia Cravide Calisto				1									
																			50	Carlos Antero Guerra Esteves				1									
sub total:	0	0	0	0	0	1	0	0	0	0	0	0	0	0	0	0							2	0	0	0	0	0	1	0	0		

Mapa de Pessoal - 2015 -  
 Artigo 29.º da Lei n.º 35/2014, de 20 de Junho (LTFP)

Atribuições Competências Actividades	Unidade orgânica/centros de competência ou de produto/área de actividades	Cargos/carreiras/categorias														N.º Trabalhador	Nome	Área de formação académica e/ou profissional	N.º de trabalhadores	Postos de trabalho						Observações				
		Chefe de Gabinete	Adjunto Presidência	Secretário Presidência	Secretário Vereação	Chefe de Divisão	Técnico Superior	Técnico de informática grau 1	Técnico de informática grau 2	Coordenador Técnico	Fiscal Municipal Especialista Principal	Fiscal Municipal Principal	Fiscal Municipal 2.ª Classe	Assistente Técnico	Encarregado geral Operacional					Encarregado Operacional	Assistente Operacional	Contratos por tempo indeterminado		Contratos por tempo determinado ou delimitável			Comissões de serviço	Outras situações		
																						Preenchidos a CTI	Mobilidade	A ocupar	Preenchidos a CTC				A ocupar	
Serviço de Tesouraria																	1	573	Ana Mafalda Flalho Ribeiro Simões Marques		2	1								
																	1	45	Rosa Maria Oliveira Gomes			1								
	sub total:	0	0	0	0	0	0	0	0	0	0	0	0	0	0	0	2				Sub total:	2	0	0	0	0	0	0		
Divisão Administrativa e Financeira																					0			1					Por ocupar em comissão de serviço Chefe de Divisão	
	sub total:	0	0	0	0	0	0	0	0	0	0	0	0	0	0	0				Sub total:	0	0	1	0	0	0	0			
Unidade de Desenvolvimento Social																					24							1	Comissão de serviço /sub Chefe Unidade	
						1													524	Maria Rosa Brás Henriques		Ciências Sociais								
						1													411	Débora Luísa Simões Vicente Alves		Ciências Sociais	1							Mobilidade na categoria
						1													515	Marta Isabel Santos Lopes Faustino Tempero		Ciências Sociais	1							Mobilidade na categoria
						1													538	Luzia Gonçalves Costa		Sociologia	1							Mobilidade na categoria
						1													633	Ana Cristina Plca Silva		Sociologia	1							Mobilidade na categoria
						1													523	José Rafael Belo Matos Rebocho Antunes		História	1							
																			39	Fernando Ferreira Braz		Desporto	1							
																	1		260	Elsa Maria F. Marques Narciso Rainho Rosa			1							
																	1		292	Sandra Marinela Moniz Rodrigues			1							
																			354	Deolinda Maria Silva			1							
																	1		606	Rita Maria Elias Saez			1							
																	1		347	Jorge Manuel Neto Couto			1							
																	1		377	José Querido Paulo			1							
																	1		598	Rakel Inácio			1							
																	1		599	Helena Maria Virtudes Morgado Dionísio			1							
																	1		737	Luís Pedro Hunchelday Fazendeiro			1							
							1												408	Alda Maria Salvador Braz Horta Reis		História	1							
																	1		313	Maria Leonor Coutinho A. Quintas Laranjeira			1							
																	1		402	Madalena Leal Franco Magalhães Marques			1							
																1		430	Ana Paula Capucho Modesto		1									
																1		478	Carla Maria Nobre Silva		1									
																1		481	Maria Fátima Magalhães Andrade Abreu		1									
																1		582	Carla Maria Vendeirinho Gonçalves		1									
																1		495	Maria de Lurdes Carreira Eustáquio		1									
	sub total:	0	0	0	0	0	8	0	0	0	0	0	0	0	0	9	0	0			Sub total:	23	0	0	0	0	1	0		
Unidade de Educação																		490	Lígia Maria Horta Nascimento Belizário	Pedagogia Social							1			
																		442	Sandra Maria Silva Robalo		1									
																		476	Sónia Patrícia Carreira Caetano		1									
																		503	Maria João Paulo Antunes		1									

**Mapa de Pessoal - 2015 -  
Artigo 29.º da Lei n.º 35/2014, de 20 de Junho (LTFP)**

Atribuições Competências Actividades	Unidade orgânica/centros de competência ou de produção/área de actividades	Cargos/carreiras/categorias											N.º Trabalhador	Nome	Área de formação académica e/ou profissional	N.º de trabalhadores	Postos de trabalho					Observações						
		Chefe de Gabinete	Adjunto Presidência	Secretário Presidência	Secretário Vereação	Chefe de Divisão	Técnico Superior	Técnico de informática grau 1	Técnico de informática grau 2	Coordenador Técnico	Fiscal Municipal Especialista Principal	Fiscal Municipal Principal					Fiscal Municipal 2ª Classe	Assistente Técnico	Encarregado geral Operacional	Encarregado Operacional	Assistente Operacional		Contratos por tempo indeterminado		Contratos por tempo determinado ou determinável		Comissões de serviço	Outras situações
																							Preenchidos a CTI	Mobidade	A ocupar	Preenchidos a CTO		
													1	505	Ilda Maria Nogueira Linto Martins			1										
													1	506	Cláudia Patrícia Silva Ribeiro Ferreira Santos			1										
													1	507	Arlete Maria Torcato Jerónimo			1										
													1	508	Amélia Simões Henriques			1										
													1	509	Andreia Patrícia Carvalho Santos Sil			1										
													1	511	Lúisa Maria Rodrigues Marques Pereira			1										
													1	512	Lúcia Cristina Jesus Costa Lúcio			1										
													1	513	Ana Cristina Amaral Saborida			1										
													1	516	Gina Maria Martins Ezequiel			1										
													1	587	Sara Cristina Raposo Pereira			1										
													1	588	Maria Isabel Rodrigues Pina Gomes			1										
													1	589	Patrícia Alexandra Sobral Santos			1										
													1	590	Paula Cristina Santos Lopes Faustino			1										
													1	592	Rita Pereira Cabaço Lemos			1										
													1	651	Maria João Faustino Machado			1										
													1	653	Raquel Alexandra Costa Jacinto			1										
													1	654	Mónica Santos Fernandes Matias			1										
													1	656	Maria João Cipriano Venâncio			1										
													1	657	Carla Sofia Silva Gonçalves			1										
													1	659	Ana Luisa Pinto Moreira Simão			1										
														1	412	Alda Maria Ribeiro Gonzaga			1									
														1	413	Anabela Coutinho Ferreira Noronha Oliveira			1									
														1	414	Maria Fernanda Santos Martins Dionísio			1									
														1	415	Maria Luz Gomes Carmo Colaço			1									
														1	417	Maria Conceição Tomé			1									
														1	423	Sandra Paula Cascão Contente Reboleira			1									
														1	475	Celeste Maria Duarte Cruz Maia Vicente			1									
														1	514	Elsa Cristina Pereira Fragoso			1									
														1	753	Marta Margarida Esteves Barros			1									
														1	786	Severina Pereira Antunes			1									
														1	787	Anabela Santos Gregório Coufínho			1									
														1	788	Rafaela Godinho Nascimento Correia			1									
														1	789	Célia Jesus Santos			1									
														1	810	Cristina Almeida Duarte Aleixo			1									

*[Handwritten signature]*

Unidade de Educação

68

*[Handwritten signatures and marks]*



**Mapa de Pessoal - 2015 -**  
**Artigo 29.º da Lei n.º 35/2014, de 20 de Junho (LTFP)**

Atribuições Competências Actividades	Unidade orgânica/centros de competência ou de produto/área de actividades	Cargos/carreiras/categorias												N.º Trabalhador	Nome	Área de formação académica e/ou profissional	N.º de trabalhadores	Postos de trabalho						Observações																																	
		Chefe de Gabinete	Adjunto Presidência	Secretário Presidência	Secretário Vereação	Chefe de Divisão	Técnico Superior	Técnico de informática grau 1	Técnico de informática grau 2	Coordenador Técnico	Fiscal Municipal Especialista Principal	Fiscal Municipal Principal	Fiscal Municipal 2.ª Classe					Assistente Técnico	Encarregado geral Operacional	Encarregado Operacional	Assistente Operacional	Contratos por tempo indeterminado			Contratos por tempo determinado ou determinável		Comissões de serviço	Outras situações																													
																						Preenchidos a CTI	Mobilidade		A ocupar	Preenchidos a CTC			A ocupar																												
Secção de Educação e Desporto															1			356	Vitor Manuel Pereira Santos		12	1																																			
															1			57	Paulo Renato Barosa Reis			1																																			
															1			760	António Manuel Vasconcelos Borrego Gomes			1																																			
																	1	151	Luis Filipe Marques Rosa			1																																			
															1			353	Eduardo Manuel Gonçalves Marques			1																																			
															1			400	Paulo Manuel Morgado Condeço			1																																			
																		401	Pedro Miguel Sousa Norte			1																																			
																		480	Gabriel Fernando Portinha Fernandes			1																																			
																1		526	Paulo Jorge Leal Martins			1																																			
															1			527	Elvis Rebelo Canas			1																																			
Secção de Educação e Desporto																	824	Sergio Miguel Oliveira Camacho		1																																					
																	990	Joaquim Luis Almeida Mota		1																																					
sub total:	0	0	0	0	0	0	0	0	0	0	0	0	5	0	1	5																																									
																		<b>Sub total:</b>	12	0	1	0	0	0	0																																
Unidade Financeira Aproveitamento e Património																																																									
sub total:	0	0	0	0	0	2	0	0	0	0	0	0	4	0	0	3																																									
																		<b>Sub total:</b>	7	1	1	0	0	1	0																																
Secção Financeira																																																									
sub total:	0	0	0	0	0	1	0	1	0	0	0	2	0	0	0																																										
																		<b>Sub total:</b>	4	0	0	0	0	0	0																																
Unidade de Recursos Humanos																																																									
sub total:																																																									
																		<b>Sub total:</b>	5																																						

*[Handwritten signatures and initials on the right margin]*

*[Handwritten signatures and initials at the bottom right]*

**Mapa de Pessoal - 2015 -  
Artigo 29.º da Lei n.º 35/2014, de 20 de Junho (LTFP)**

Atribuições Competências Actividades	Unidade orgânica/centros de competência ou de produção/área de actividades	Cargos/carreiras/categorias														N.º Trabalhador	Nome	Área de formação académica e/ou profissional	N.º de trabalhadores	Postos de trabalho						Observações				
		Chefe de Gabinete	Adjúrio Presidência	Secretário Presidência	Secretário Vereação	Chefe de Divisão	Técnico Superior	Técnico de informática grau 1	Técnico de informática grau 2	Coordenador Técnico	Fiscal Municipal Especialista Principal	Fiscal Municipal Principal	Fiscal Municipal 2.ª Classe	Assistente Técnico	Encarregado geral Operacional					Encarregado Operacional	Assistente Operacional	Contratos por tempo indeterminado		Contratos por tempo determinado ou determinável			Comissões de serviço	Outras situações		
																						Preenchidos a CTI	Mobilidade	A ocupar	Preenchidos a CTC				A ocupar	
Unidade de Recursos Humanos	sub total:	0	0	0	0	0	2	0	0	0	0	0	0	3	0	0	0	660	Vanda Rute Santana Viegas			3	1	0	0	0	1	0	Mobilidade na categoria	
Unidade Jurídica e Administrativa						1											294	João Paulo Neves Marques Santos	Direito							1		Comissão de serviço /sub Chefe Unidade		
						1											60	Dulce Louro Cruz Delloyt	Solicitadoria											
						1											631	Pedro Ricardo Santos Cruz Cardoso	Direito											
													1				28	António Lopes Marques												
													1				80	Maria Fátima Oliveira Santana Godinho												
													1				81	Maria Isabel Roldão Neto Cruz												
													1				459	Dina Diniz Daniel Santos												
													1				632	Jorge Fernandes Ribeiro Santos												
													1				385	Iolanda Araújo Pêgas												
													1				454	Maria Carmo Silva Cordeiro												
													1				671	Patrícia A. Sampaio M. M. H. Matos Marques												
														1			87	Carlos Manuel Matias Leal Marques												
															1		562	Carlos Alberto Oliveira Santos												
															1		563	Jorge Filipe Nascimento Couto Soares												
															1		767	Jorge Humberto Morgado Rodrigues												
															1		792	Carlos Alberto Furtado Santos												
															1		68	Maria Ilda Reis Custódio Silva												
															1		69	Rosa Maria Graça Madaleno												
															1		122	Augusto Luis Bernardino												
															1		280	José Ribeiro Eugénio												
															1		433	Maria Isabel Tavares Caetano Paulo												
															1		1054	Luisa Maria Sampaio Marques Teixeira												
															1		236	Francisco José Batalheiro Gomes												
															1		322	José Alípio Canilhas Silva												
															1		1055	Hermínio Carvalho Gomes												
															1		1191	Luis Miguel Pinto Riço											Mobilidade da Camara Vendas Novas	
	sub total:	0	0	0	0	0	3	0	0	0	0	0	0	8	0	1	14				24	1	0	0	0	1	0			
Secção de Obras Particulares																	53	António Manuel Santos Henrique Susano												
																	94	Luis Filipe Fonseca Brás												
																	254	Belmira Maria Santos Carvalho Rodrigues												
																	420	Cândida Elsa Rodrigues Santos												
																	627	Maria Lurdes Moreira Santos Silva												

**Mapa de Pessoal - 2015 -  
Artigo 29.º da Lei n.º 35/2014, de 20 de Junho (LTFP)**

Atribuições Competências Actividades	Unidade orgânica/centros de competência ou de produção/área de actividades	Cargos/carreiras/categorias													N.º Trabalhador	Nome	Área de formação académica e/ou profissional	N.º de trabalhadores	Postos de trabalho						Observações									
		Chefe de Gabinete	Adjunto Presidência	Secretário Presidência	Secretário Vereação	Chefe de Divisão	Técnico Superior	Técnico de Informática grau 1	Técnico de Informática grau 2	Coordenador Técnico	Fiscal Municipal Especialista Principal	Fiscal Municipal Principal	Fiscal Municipal 2.ª Classe	Assistente Técnico					Encarregado geral Operacional	Encarregado Operacional	Assistente Operacional	Contratos por tempo indeterminado		Contratos por tempo determinado ou determinável		Comissões de serviço	Outras situações							
																						Preenchidos a CTI	Mobilidade	A ocupar				Preenchidos a CTI	A ocupar					
Secção de Obras Particulares																	1	424	Paula Cristina Pedreiro Crua			1												
	sub total:	0	0	0	0	0	0	0	0	0	1	0	0	4	0	0	1				Sub total:	6	0	0	0	0	0	0						
Secção de Contencioso									1									43	Maria Elizete Gonzaga Isaque Marques			1												
																		257	Maria Filomena Lamprela Inácio Pinheiro			1												
																		343	Anabela Palmeirão de Oliveira Nunes Capinha			1												
																		371	Ana Margarida Ribas Faustino Luis Moreira			1												
																		574	Anabela Faria Borosa Reis Pontes			1												
	sub total:	0	0	0	0	0	0	0	1	0	0	0	4	0	0	0				Sub total:	5	0	0	0	0	0	0							
Secção Central									1									322	Júlia Maria Lopes Santos Henriques			1										Como coordenadora em regime de substituição		
																		255	Maria Clara Silva Branco			1												
																		577	ida Maria Pinto Sousa		1												Mobilidade na categoria	
																		64	Manuel Jorge Machado Neves			1												
																		1023	Maria Isabel Ruivo Carvalho Oliveira			1												
																		1011	Allina Isabel Carreira Charua			1												
	sub total:	0	0	0	0	0	0	0	1	0	0	0	2	0	0	3				Sub total:	5	1	8	0	0	0	0							
Divisão de Gestão Urbanística e Planeamento																		382	José Carlos Crespo dos Reis	Arquitectura													1	
																		499	Clara Alexandra Baptista Salreta Silva	Arquitectura			1											Mobilidade para o Instituto do Ambiente
																		583	Ana Cristina Lopes Figueiredo Lucas	Arquitectura			1											
																		623	António Duarte Salvador	Arquitectura			1											
																		666	Maria Susana Coito	Arquitectura			1											
																		790	Vanda Susana Leal Parreira Silva	Geografia - Planeamento e Gestão do Território			1											
																		1056	Ricardo Filipe Santos Azevedo	Geografia e Planeamento Regional			1											
																		34	Mário Barros Lopes				1											
																		37	António José Furtado Hipólito				1											
																		93	Maria Clara Sousa Bonifácio Serra				1											
																		531	Helena Sofia Mougá Santos Almeida				1											
																		1220	António José Santos Morgado				1											Mobilidade da CCDR
	sub total:	0	0	0	0	1	6	0	0	0	0	0	5	0	0	0				Sub total:	10	1	0	0	0	1	0							
Divisão de Execução de Obras																		9	César Serrenho Reboleira	Engenharia Civil													Comissão de Serviço - Chefe de Divisão	
																		31	Maria Lurdes Alves Lopes Fernandes Bern	Engenharia Civil			1											
																		616	Ricardo Jorge Marques Fonseca	Engenharia Civil			1											



**Mapa de Pessoal - 2015 -  
Artigo 29.º da Lei n.º 35/2014, de 20 de Junho ( LTFP)**

Atribuições Competências Actividades	Unidade orgânica/centros de competência ou de produto/área de actividades	Cargos/carreiras/categorias												N.º Trabalhador	Nome	Área de formação académica e/ou profissional	N.º de trabalhadores	Postos de trabalho						Observações				
		Chefe de Gabinete	Adjunto Presidência	Secretário Presidência	Secretário Vereação	Chefe de Divisão	Técnico Superior	Técnico de Informática grau 1	Técnico de Informática grau 2	Coordenador Técnico	Fiscal Municipal Especialista Principal	Fiscal Municipal Principal	Fiscal Municipal 2.ª Classe					Assistente Técnico	Emprego geral Operacional	Emprego Operacional	Assistente Operacional	Contratos por tempo indeterminado			Contratos por tempo determinado ou determinável		Comissões de serviço	Outras situações
																						Preenchidos a GTI	Mobilidade		A ocupar	Preenchidos a CTC		
Divisão de Execução de Obras						1												895	Rogério Ferreira dos Santos	Engenharia Civil	48	1						
													1					586	Maria Antonieta Mota Rodrigues		1							
														1				91	Joaquim Manuel Castanheira Lucena Pinheiro		1							
														1				119	João Maria Camacho		1							
														1				124	Oscar Manuel Contente Cotrim		1							
														1				127	Carlos Alberto Joaquina Bernardino		1							
														1				129	Carlos Alberto Costa Leal Soares Pinto		1							
														1				130	Francisco José Ferreira Santos		1							
														1				198	Jorge Pinto Oliveira		1							
														1				199	António Martins Rodrigues		1							
														1				215	Carlos Manuel Santos Espírito Santo		1							
														1				220	Abdul Rachide Mahome Guiba		1							
														1				224	José Manuel Jesus Ramos		1							
														1				233	Joaquim Adelino Canas		1							
														1				236	José Costa Morais		1							
														1				269	Joaquim Gaspar Carreira		1							
														1				270	Jorge Manuel Pereira Duarte		1							
														1				334	Abílio Jorge Marques Camacho		1							
														1				278	João Domingos Ribeiro Caetano		1							
														1				279	José Duarte Ferreira Lopes		1							
													1				281	Abílio Jesus Marques Pacheco Isabel	1									
													1				286	João Custódio Gonçalves Ferreira	1									
													1				287	João Santos Hilário	1									
													1				346	Arménio Baptista Inácio	1									
													1				357	Mapri! Aniceto Goucha Figueiredo	1									
													1				363	José Loureiro Duarte Constantino	1									
													1				364	Rui Manuel Lopes Tavares	1									
													1				366	Armando Jorge Ferreira Policarpo	1									
													1				403	Vitor Manuel Alva Silva	1									
													1				406	Pedro Manuel Pereira Luis	1									
													1				445	Élio Gomes Costa	1									
													1				447	Filipe Manuel Coutinho Coelho	1									
													1				448	Gentil Manuel Soares Leiria	1									
													1				456	Paulo Alexandre Sim Sim Almeida	1									

*[Handwritten signatures and initials on the right margin]*



**Mapa de Pessoal - 2015 -  
Artigo 29.º da Lei n.º 35/2014, de 20 de Junho (LTFP)**

Atribuições Competências Actividades	Unidade orgânica/centros de competência ou de produto/área de actividades	Cargos/cadeiras/categorias											N.º Trabalhador	Nome	Área de formação académica e/ou profissional	N.º de trabalhadores	Postos de trabalho						Observações																
		Chefe de Gabinete	Adjunto Presidência	Secretário Presidência	Secretário Vereação	Chefe de Divisão	Técnico Superior	Técnico de Informática grau 1	Técnico de Informática grau 2	Coordenador Técnico	Fiscal Municipal Especialista Principal	Fiscal Municipal Principal					Fiscal Municipal 2.ª Classe	Assistente Técnico	Encarregado geral Operacional	Encarregado Operacional	Assistente Operacional	Contratos por tempo indeterminado		Contratos por tempo determinado ou determinável		Comissões de serviço	Outras situações												
																						Preenchidos a CTI		Mobilidade	A ocupar			Preenchidos a CTC	A ocupar										
Departamento de Obras e Urbanismo Defesa do Ambiente	Departamento de Obri																1	277	Sérgio Manuel Jesus Pereira Simões			1																	
																		1	335	João Francisco Gonçalves Santos			1																
																			1	338	Maria Lurdes Santos Ferreira			1															
																			1	368	Rui Manuel Almeida Luis			1															
																			1	395	Paulo Renato Tomás Santana			1															
																			1	464	Gabriel Lima Rodrigues			1															
																			1	465	Angelo Miguel Freitas Gaspar			1															
																			1	466	Luis Gaspar Sancheira			1															
																			1	468	Paulino Gaspar Carreira			1															
																			1	496	Isabel Emília Jacob Pereira Luis			1															
																			1	497	Luis Santos Bernardino			1															
																			1	498	José António Pereira Ferreira			1															
																			1	536	Luis Alberto Fernandes Cândido			1															
																			1	539	Dina Paula Alva Silva			1															
																			1	540	Declinda Maria Henriques Bernardino			1															
																			1	542	Maria Isabel Amaro Bernardo			1															
																			1	543	Maria Cacilda Marques Silva Escola			1															
																			1	547	Paulo Fernando Vieira Santos			1															
																			1	564	Luis Miguel Silva Escola			1															
																			1	593	Isabel Maria Antunes Duarte			1															
																			1	611	Fátima Lurdes Saraiva Pires Apolinário			1															
																			1	612	Margarida Carmo Neves Martins Coelho			1															
																			1	613	João Paulo Barbosa Carvalho			1															
																			1	614	José Alberto Henriques Dinis			1															
																			1	615	Jorge Manuel Faria Bernardino			1															
																	1	634	Ana Cristina Almeida Eduardo			1																	
																	1	643	Manuel Miguel Caldeira			1																	
																	1	646	Tânia Raquel Bernardino Rosa			1																	
																	1	650	José Manuel Vicente Soares			1																	
																	1	676	Claudia Marisa Silva Freitas			1																	
																	1	715	José António Gomes Crespo			1																	
																	1	716	João Santos Silva			1																	
																	1	717	Nuno Miguel Santos Sousa			1																	
																	1	777	Hugo Miguel Marto Fernandes Gomes			1																	

**Mapa de Pessoal - 2015 -  
Artigo 29.º da Lei n.º 35/2014, de 20 de Junho ( LTFP)**

Atribuições Competências Actividades	Unidade orgânica/centros de competência ou de produto/área de actividades	Cargos/carreiras/categorias														N.º Trabalhador	Nome	Área de formação académica e/ou profissional	N.º de trabalhadores	Postos de trabalho						Observações										
		Chefe de Gabinete	Adjunto Presidência	Secretário Presidência	Secretário Vereação	Chefe de Divisão	Técnico Superior	Técnico de Informática grau 1	Técnico de Informática grau 2	Coordenador Técnico	Fiscal Municipal Especialista Principal	Fiscal Municipal Principal	Fiscal Municipal 2.ª Classe	Assistente Técnico	Encarregado geral Operacional					Encarregado Operacional	Assistente Operacional	Contratos por tempo indeterminado		Contratos por tempo determinado ou determinável			Comissões de serviço	Outras situações								
																						Preenchidos a CTCI	Mobilidade	A ocupar	Preenchidos a CTC				A ocupar							
Departamento de Obras e Urbanismo Defesa do Ambiente																1	778	Rui Manuel Rosário Capinha		1																
																1	825	Luís Filipe Cardoso Santos Ferreira		1																
																1	827	Nuno Miguel Cambelas Reis Silva		1																
																1	828	José Fernando Rodrigues Sobreiro		1																
																1	856	Henrique Vieira Camacho		1																
																1	989	Pedro Miguel Luis		1																
																1	1075	José Paulo Rafael Garcez		1																
																1	1189	Mario João Antunes Torné			1															Mobilidade da Câmara de Lisboa A ocupar Assistente Operacional Área Limpeza
	sub total:	0	0	0	0	0	0	0	0	0	0	0	0	0	0	1	51			Sub total:	51	1	1	0	0	0	0	0	0	0	0	0	0	0	0	0
<b>Total</b>		1	1	0	2	2	35	2	1	3	1	2	1	79	0	5	170	305			286	8	33	0	0	0	8	2							337	